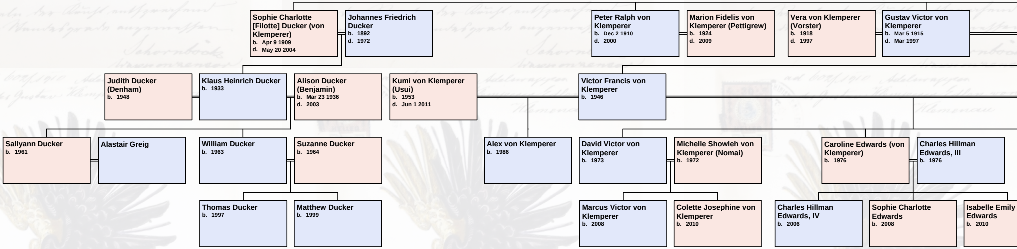

Sophie Charlotte [Filotte] Ducker (von Klemperer)
b. Apr 9 1909
d. May 20 2004

Johannes Friedrich Ducker
b. 1892
d. 1972

Peter Ralph von Klemperer
b. Dec 2 1910
d. 2000

Marion Fidelis von Klemperer (Pettigrew)
b. 1924
d. 2009

Vera von Klemperer (Vorster)
b. 1918
d. 1997

Gustav Victor von Klemperer
b. Mar 5 1915
d. Mar 1997

Judith Ducker (Denham)
b. 1948

Klaus Heinrich Ducker
b. 1933

Alison Ducker (Benjamin)
b. Mar 23 1936
d. 2003

Kumi von Klemperer (Usui)
b. 1953
d. Jun 1 2011

Victor Francis von Klemperer
b. 1946

Sallyann Ducker
b. 1961

Alastair Greig

William Ducker
b. 1963

Suzanne Ducker
b. 1964

Alex von Klemperer
b. 1986

David Victor von Klemperer
b. 1973

Michelle Showleh von Klemperer (Nomai)
b. 1972

Caroline Edwards (von Klemperer)
b. 1976

Charles Hillman Edwards, III
b. 1976

Thomas Ducker
b. 1997

Matthew Ducker
b. 1999

Marcus Victor von Klemperer
b. 2008

Colette Josephine von Klemperer
b. 2010

Charles Hillman Edwards, IV
b. 2006

Sophie Charlotte Edwards
b. 2008

Isabelle Emily Edwards
b. 2010

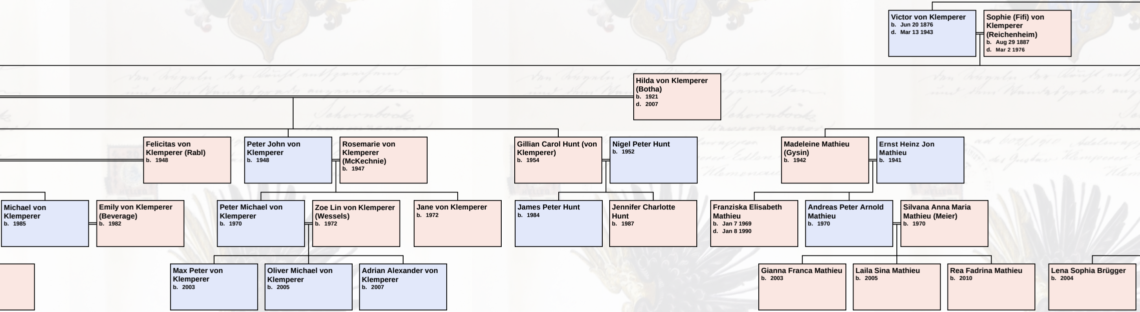
Victor von Klemperer b. Jun 20 1876 d. Mar 13 1943
Sophie (Fifi) von Klemperer (Reichenheim) b. Aug 29 1887 d. Mar 2 1976
Hilda von Klemperer (Botha) b. 1921 d. 2007
Felicitas von Klemperer (Rabl) b. 1948
Peter John von Klemperer b. 1948
Rosemarie von Klemperer (McKechnie) b. 1947
Gillian Carol Hunt (von Klemperer) b. 1954
Nigel Peter Hunt b. 1952
Madeleine Mathieu (Gysin) b. 1942
Ernst Heinz Jon Mathieu b. 1941
Michael von Klemperer b. 1985
Emily von Klemperer (Beverage) b. 1982
Peter Michael von Klemperer b. 1970
Zoe Lin von Klemperer (Wessels) b. 1972
Jane von Klemperer b. 1972
James Peter Hunt b. 1984
Jennifer Charlotte Hunt b. 1987
Franziska Elisabeth Mathieu b. Jan 7 1969 d. Jan 8 1990
Andreas Peter Arnold Mathieu b. 1970
Silvana Anna Maria Mathieu (Meier) b. 1970
Max Peter von Klemperer b. 2003
Oliver Michael von Klemperer b. 2005
Adrian Alexander von Klemperer b. 2007
Gianna Franca Mathieu b. 2003
Laila Sina Mathieu b. 2005
Rea Fadrina Mathieu b. 2010
Lena Sophia Brügger b. 2004

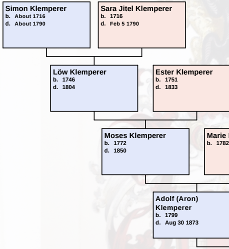
Simon Klemperer b. About 1716 d. About 1790
Sara Jitel Klemperer b. 1716 d. Feb 5 1790
Löw Klemperer b. 1746 d. 1804
Ester Klemperer b. 1751 d. 1833
Moses Klemperer b. 1772 d. 1850
Marie b. 1782
Adolf (Aron) Klemperer b. 1799 d. Aug 30 1873

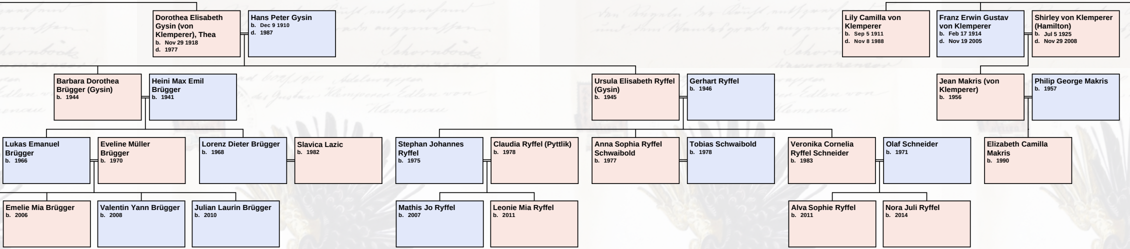
Dorothea Elisabeth Gysin (von Klemperer), Thea b. Nov 29 1918 d. 1977
Hans Peter Gysin b. Dec 9 1910 d. 1987
Lily Camilla von Klemperer b. Sep 5 1911 d. Nov 8 1988
Franz Erwin Gustav von Klemperer b. Feb 17 1914 d. Nov 19 2005
Shirley von Klemperer (Hamilton) b. Jul 5 1925 d. Nov 29 2008
Barbara Dorothea Brügger (Gysin) b. 1944
Heini Max Emil Brügger b. 1941
Ursula Elisabeth Ryffel (Gysin) b. 1945
Gerhart Ryffel b. 1946
Jean Makris (von Klemperer) b. 1956
Philip George Makris b. 1957
Lukas Emanuel Brügger b. 1966
Eveline Müller Brügger b. 1970
Lorenz Dieter Brügger b. 1968
Slavica Lazic b. 1982
Stephan Johannes Ryffel b. 1975
Claudia Ryffel (Pyttlik) b. 1978
Anna Sophia Ryffel Schwaibold b. 1977
Tobias Schwaibold b. 1978
Veronika Cornelia Ryffel Schneider b. 1983
Olaf Schneider b. 1971
Elizabeth Camilla Makris b. 1990
Emelie Mia Brügger b. 2006
Valentin Yann Brügger b. 2008
Julian Laurin Brügger b. 2010
Mathis Jo Ryffel b. 2007
Leonie Mia Ryffel b. 2011
Alva Sophie Ryffel b. 2011
Nora Juli Ryffel b. 2014

Family tree of Gustav Klemperer Edler von Klemenau

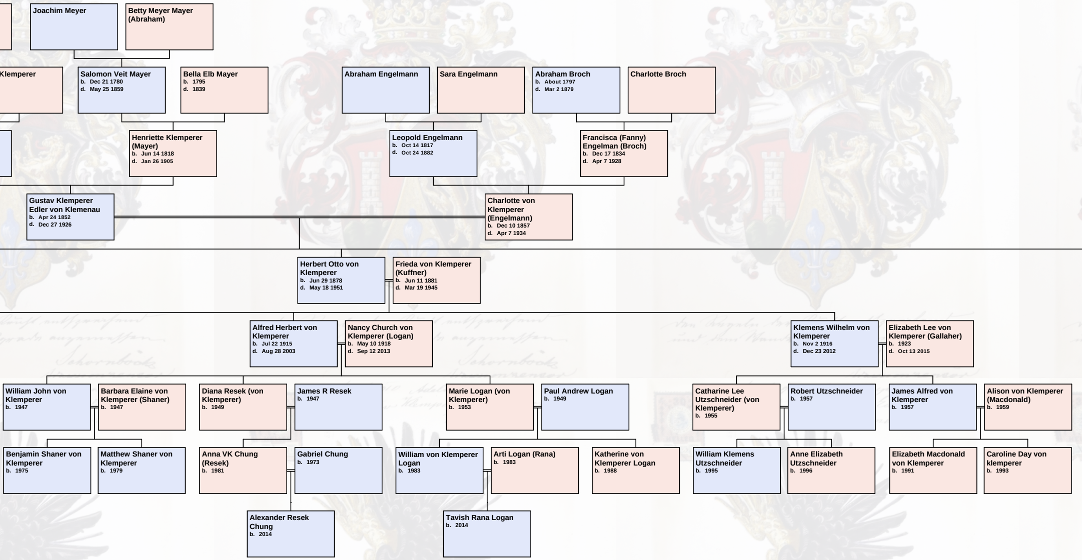

Joachim Meyer

Betty Meyer Mayer (Abraham)

Klemperer

Salomon Veit Mayer
b. Dec 21 1780
d. May 25 1859

Bella Elb Mayer
b. 1795
d. 1839

Abraham Engelmann

Sara Engelmann

Abraham Broch
b. About 1797
d. Mar 2 1879

Charlotte Broch

Henriette Klemperer (Mayer)
b. Jun 14 1818
d. Jan 26 1905

Leopold Engelmann
b. Oct 14 1817
d. Oct 24 1882

Francisca (Fanny) Engelman (Broch)
b. Dec 17 1834
d. Apr 7 1928

Gustav Klemperer Edler von Klemenau
b. Apr 24 1852
d. Dec 27 1926

Charlotte von Klemperer (Engelmann)
b. Dec 10 1857
d. Apr 7 1934

Herbert Otto von Klemperer
b. Jun 29 1878
d. May 18 1951

Frieda von Klemperer (Kuffner)
b. Jun 11 1881
d. Mar 19 1945

Alfred Herbert von Klemperer
b. Jul 22 1915
d. Aug 28 2003

Nancy Church von Klemperer (Logan)
b. May 10 1918
d. Sep 12 2013

Klemens Wilhelm von Klemperer
b. Nov 2 1916
d. Dec 23 2012

Elizabeth Lee von Klemperer (Gallaher)
b. 1923
d. Oct 13 2015

William John von Klemperer
b. 1947

Barbara Elaine von Klemperer (Shaner)
b. 1947

Diana Resek (von Klemperer)
b. 1949

James R Resek
b. 1947

Marie Logan (von Klemperer)
b. 1953

Paul Andrew Logan
b. 1949

Catharine Lee Utzschneider (von Klemperer)
b. 1955

Robert Utzschneider
b. 1957

James Alfred von Klemperer
b. 1957

Alison von Klemperer (Macdonald)
b. 1959

Benjamin Shaner von Klemperer
b. 1975

Matthew Shaner von Klemperer
b. 1979

Anna VK Chung (Resek)
b. 1981

Gabriel Chung
b. 1973

William von Klemperer Logan
b. 1983

Arti Logan (Rana)
b. 1983

Katherine von Klemperer Logan
b. 1988

William Klemens Utzschneider
b. 1995

Anne Elizabeth Utzschneider
b. 1996

Elizabeth Macdonald von Klemperer
b. 1991

Caroline Day von klemperer
b. 1993

Alexander Resek Chung
b. 2014

Tavish Rana Logan
b. 2014

MyHeritage

Produced by Family Tree Builder, copyright © 2016 MyHeritage Ltd.

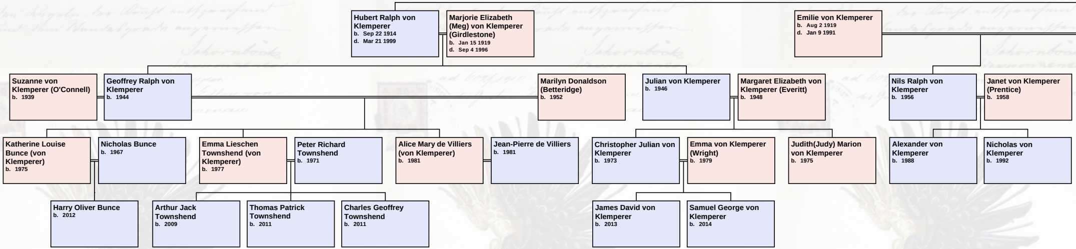
Hubert Ralph von Klemperer b. Sep 22 1914 d. Mar 21 1999
Marjorie Elizabeth (Meg) von Klemperer (Girdlestone) b. Jan 15 1919 d. Sep 4 1996
Emilie von Klemperer b. Aug 2 1919 d. Jan 9 1991
Suzanne von Klemperer (O'Connell) b. 1939
Geoffrey Ralph von Klemperer b. 1944
Marilyn Donaldson (Betteridge) b. 1952
Julian von Klemperer b. 1946
Margaret Elizabeth von Klemperer (Everitt) b. 1948
Nils Ralph von Klemperer b. 1956
Janet von Klemperer (Prentice) b. 1958
Katherine Louise Bunce (von Klemperer) b. 1975
Nicholas Bunce b. 1967
Emma Lieschen Townshend (von Klemperer) b. 1977
Peter Richard Townshend b. 1971
Alice Mary de Villiers (von Klemperer) b. 1981
Jean-Pierre de Villiers b. 1981
Christopher Julian von Klemperer b. 1973
Emma von Klemperer (Wright) b. 1979
Judith(Judy) Marion von Klemperer b. 1975
Alexander von Klemperer b. 1988
Nicholas von Klemperer b. 1992
Harry Oliver Bunce b. 2012
Arthur Jack Townshend b. 2009
Thomas Patrick Townshend b. 2011
Charles Geoffrey Townshend b. 2011
James David von Klemperer b. 2013
Samuel George von Klemperer b. 2014

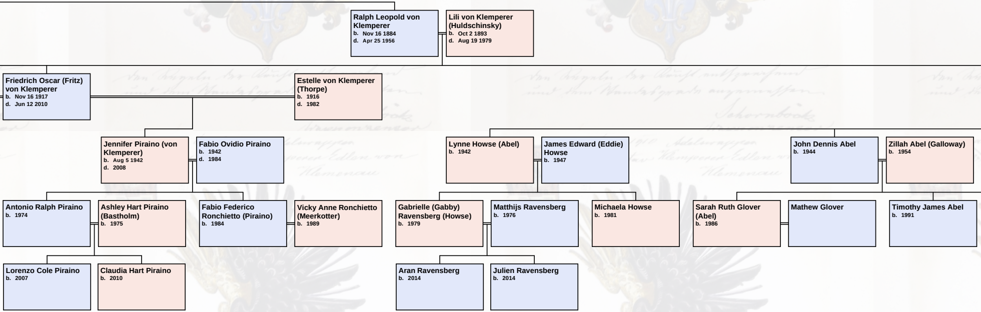

Ralph Leopold von Klemperer
b. Nov 16 1884
d. Apr 25 1956

Lili von Klemperer (Huldschinsky)
b. Oct 2 1893
d. Aug 19 1979

Friedrich Oscar (Fritz) von Klemperer
b. Nov 16 1917
d. Jun 12 2010

Estelle von Klemperer (Thorpe)
b. 1916
d. 1982

Jennifer Piraino (von Klemperer)
b. Aug 5 1942
d. 2008

Fabio Ovidio Piraino
b. 1942
d. 1984

Lynne Howse (Abel)
b. 1942

James Edward (Eddie) Howse
b. 1947

John Dennis Abel
b. 1944

Zillah Abel (Galloway)
b. 1954

Antonio Ralph Piraino
b. 1974

Ashley Hart Piraino (Bastholm)
b. 1975

Fabio Federico Ronchietto (Piraino)
b. 1984

Vicky Anne Ronchietto (Meerkotter)
b. 1989

Gabrielle (Gabby) Ravensberg (Howse)
b. 1979

Matthijs Ravensberg
b. 1976

Michaela Howse
b. 1981

Sarah Ruth Glover (Abel)
b. 1986

Mathew Glover

Timothy James Abel
b. 1991

Lorenzo Cole Piraino
b. 2007

Claudia Hart Piraino
b. 2010

Aran Ravensberg
b. 2014

Julien Ravensberg
b. 2014

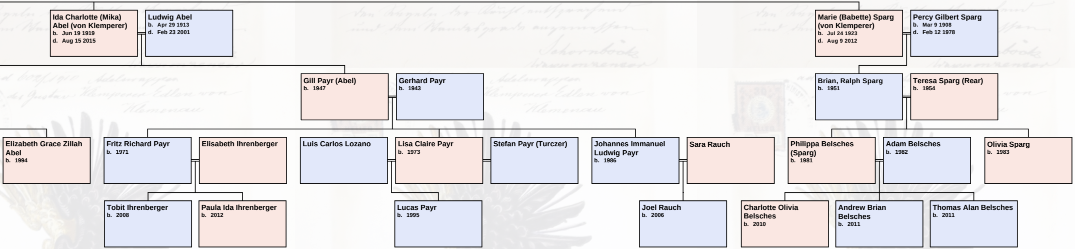
Ida Charlotte (Mika) Abel (von Klemperer)
b. Jun 19 1919
d. Aug 15 2015
Ludwig Abel
b. Apr 29 1913
d. Feb 23 2001
Marie (Babette) Sparg (von Klemperer)
b. Jul 24 1923
d. Aug 9 2012
Percy Gilbert Sparg
b. Mar 9 1908
d. Feb 12 1978
Gill Payr (Abel)
b. 1947
Gerhard Payr
b. 1943
Brian, Ralph Sparg
b. 1951
Teresa Sparg (Rear)
b. 1954
Elizabeth Grace Zillah Abel
b. 1994
Fritz Richard Payr
b. 1971
Elisabeth Ihrenberger
Luis Carlos Lozano
Lisa Claire Payr
b. 1973
Stefan Payr (Turczer)
Johannes Immanuel Ludwig Payr
b. 1986
Sara Rauch
Philippa Belsches (Sparg)
b. 1981
Adam Belsches
b. 1982
Olivia Sparg
b. 1983
Tobit Ihrenberger
b. 2008
Paula Ida Ihrenberger
b. 2012
Lucas Payr
b. 1995
Joel Rauch
b. 2006
Charlotte Olivia Belsches
b. 2010
Andrew Brian Belsches
b. 2011
Thomas Alan Belsches
b. 2011